

Omsättningsestimat för storföretag

2017, mars

Storföretagens omsättning ökade något i mars

Enligt Statistikcentralens preliminära uppgifter ökade storföretagens säsongrensade omsättning i mars 2017 med 0,2 procent jämfört med februari. I februari minskade den säsongrensade omsättningen med 0,1 procent, medan omsättningen i januari var 1,3 procent större än föregående månad.

Den säsongrensade förändringen av omsättningen för storföretag från föregående månad, %

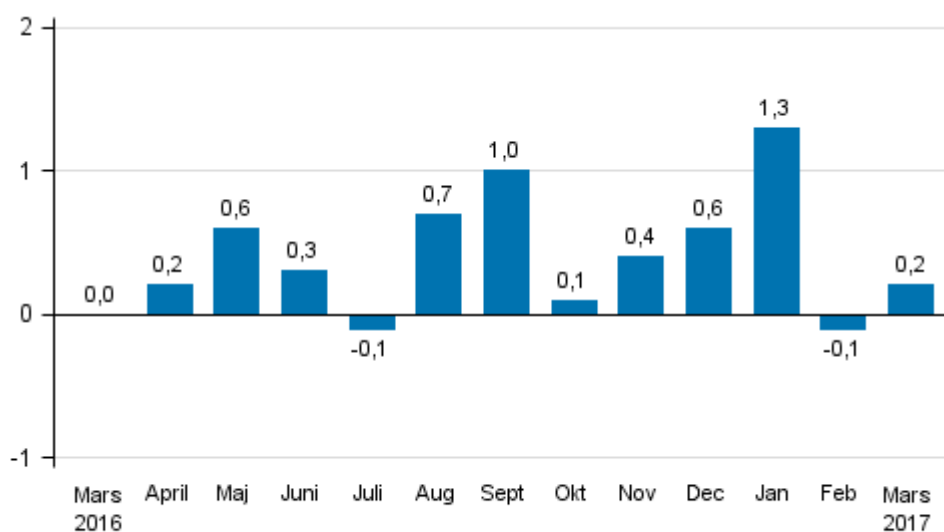

Källa: Statistikcentralen

Innehåll

Tabeller

Tabellbilagor

Tabellbilaga 1. Omsättningens årsförändring av stor företag, %.....	3
---	---

Figurer

Figurbilagor

Figurbilaga 1. Omsättningens årsförändring av stor företag, trend serie.....	4
--	---

Revideringar i denna statistik.....	5
-------------------------------------	---

Tabellbilagor

Tabellbilaga 1. Omsättningens årsförändring av stor företag, %

	Tremånaders årsförändringar, % ¹⁾				Den senaste månadens årsförändring, % ¹⁾
	04-06/2016	07-09/2016	10-12/2016	01-03/2017	03/2017
Storföretag	0,6	1,1	3,1	8,1	8,1

1) I årsförändringen jämförs värdena för referensperioden med värdena för motsvarande period året innan.

Figurbilagor

Figurbilaga 1. Omsättningens årsförändring av stor företag, trend serie

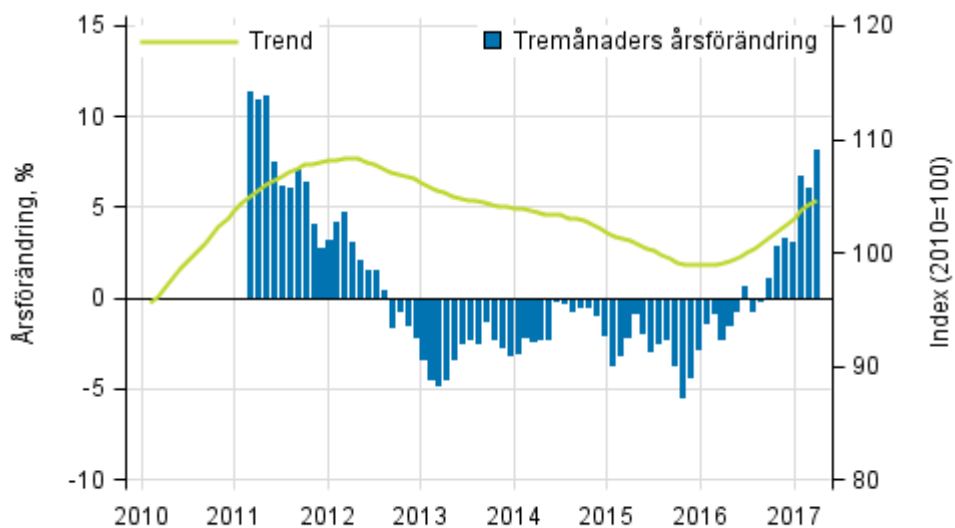

Källa: Statistikcentralen

Revideringar i denna statistik

Uppgifterna i statistiken har reviderats enligt tabellen nedan.

Revidering av årsförändringar av storföretag¹⁾

Referensperiod	Årsförändring, %		Revidering, procentenhet
	1:a offentliggörandet	Senaste offentliggörandet (2017-04-28)	
10/2016	0,2	0,4	0,2
11/2016	5,8	6,4	0,6
12/2016	0,5	2,6	2,1
01/2017	11,5	12,2	0,7
02/2017	3,5	4,1	0,6

1) Med 1:a offentliggörande avses tidpunkten då uppgiften publicerades första gången. En revidering beskriver skillnaden mellan procentuella årsförändringar i den första och den senaste publiceringen.

Förfrågningar

Aki Niskanen 029 551 2657

Milka Suomalainen 029 551 2912

Ansvarig statistikdirektör:

Mari Ylä-Jarkko

palvelut.suhdanne@stat.fi

www.stat.fi

Källa: Omsättningsestimater för storföretag, Statistikcentralen